



Kullanım Kılavuzu

Mi 360° Home Security Camera 2K

Mi 360° Ev Tipi Güvenlik Kamerası 2K

MJSXJ09CM



İçindekiler

Başlarken

- 5** Ürüne Genel Bakış
- 6** Kurulum
- 9** Kullanım
- 15** Bakım Onarımda Uyulması Gereken Kurallar
- 16** Güvenlik Bilgileri
- 17** Teknik Özellik ve Enerji tüketimi
- 20** Uygunluk Beyanı
- 21** Kullanılması Planlanan Ülkeler
- 24** Geri Dönüşüm
- 25** Temizlik, Bakım ve Kullanım Hataları
- 27** Tüketicinin Yapabileceği Bakım ve Onarım
- 27** Taşıma ve Nakliye Sırasında Dikkat Edilecek Hususlar



Ürüne Genel Bakış

Ürünü kullanmadan önce bu kılavuzu dikkatlice okuyun ve ileride başvurmak üzere saklayın.

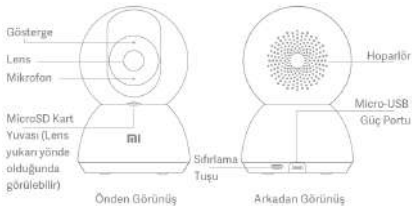

Paket İçeriği: Mi 360° Ev Tipi Güvenlik Kamerası 2K, şarj kablosu, duvar montaj kiti, kullanım kılavuzu



Kurulum

Mi 360° Ev Tipi Güvenlik Kamerası 2K cihazı masalar, yemek masaları ve sehpa gibi yatay yüzeylere yerleştirebilirsiniz. Ayrıca duvara da monte edebilirsiniz.

Kameranın duvara monte edilmesi:

1. İlk önce duvardaki taban montaj deliklerinin konumlarını işaretlemek için bir kalem kullanın, ardından işaretli konumlarda iki delik açın. Her deliğin çapı yaklaşık 6 mm ve derinliği yaklaşık 30 mm'dir.

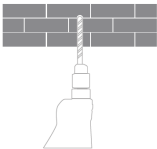
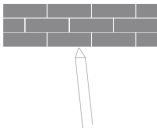

2. Delinmiş her bir deliğe plastik bir dübel takın.

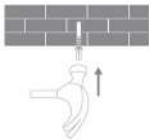

3. Taban yanını oklar öne bakacak şekilde yerleştirin ve ardından delikleri hizalayın. Vidaları takın ve ardından yıldız uçlu bir tornavida ile dübellere sıkın.

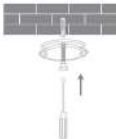



4. Kameranın altındaki olukları taban üzerinde yükseltilmiş parça ile hizalayın ve ardından yerine oturana kadar saat yönünde döndürün.



Notlar:

Duvar, kameranın toplam ağırlığının en az üç katını destekleyebilmelidir.

Uyarı

Olası yaralanmaları önlemek için, kamera kurulum talimatlarına göre tavana veya duvara güvenli bir şekilde sabitlenmelidir.



Kullanım

MicroSD kartın takılması

Kameranın kapalı olduğundan emin olun. MicroSD kart yuvasını açmak için lensi yukarı doğru itirin. MicroSD kartı, temas noktaları aşağı bakacak şekilde kart yuvasına takın.

Not: MicroSD kartı takmadan veya çıkarmadan önce kamerayı güçten çıkarın. Lütfen üretici durumu onaylı bir tedarikçi olan orjinal bir MicroSD kart

(32 GB belleğe kadar) kullanın. U1/Class 10'dan yavaş olmayan okuma/yazma hızına sahip bir kart kullanmanız tavsiye edilir.

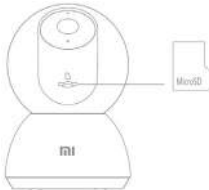



Kameranın açılması

Şarj kablosunu arka taraftaki Micro-USB portuna takın, kamera otomatik olarak açılacaktır ve gösterge hızlıca turuncu renkte yanıp sönecektir.



Not: Kamera çalışırken, kamera merceğini döndürmeyin veya döndürmeye zorlamayın. Lensin konumu yanlışsa, lütfen Mi Home/Xiaomi Home uygulamasını kalibre edin.

Gösterge

Mavi: Başarıyla bağlandı/Düzgün çalışıyor

Yanıp sönen mavi: Ağ hatası

Hızlıca yanıp sönen turuncu: Bağlanılacak

Yavaşça yanıp sönen turuncu: Güncelleniyor



Mi Home/Xiaomi Home Uygulaması ile iletişime geçin

Bu ürün Mi Home/Xiaomi Home uygulaması* ile çalışır. Cihazınızı Mi Home/Xiaomi Home uygulamasıyla denetleyin.

QR kodunu tarayarak uygulamayı indirin ve yükleyin. Uygulama zaten yüklüyse bağlantı kurulum sayfasına yönlendirilirsiniz. Dilerseniz uygulamayı indirip yüklemek için uygulama mağazasında "Mi Home/Xiaomi Home" ifadesini arayın. Mi Home/Xiaomi Home uygulamasını açın, sağ üstteki "+" simgesine dokunun ve cihazınızı eklemeye yönelik istemleri izleyin.

* Uygulamanın Avrupa'daki (Rusya hariç) adı Xiaomi Home'dur. Cihazınızda görüntülenen uygulama adı varsayılan olarak kabul edilmelidir.

Not: Uygulamanın sürümü güncelleştirilmiş olabilir. Lütfen mevcut uygulama sürümüne ilişkin talimatları uygulayın.

Bağlantı sırasında kameranın açık olduğundan ve ağ bağlantısının kararlı olduğundan emin olun. Bağlantı beklenirken gösterge hızlıca turuncu renkte yanıp söner ve kamera başarıyla bağlandığında mavi renge döner.





Fabrika ayarları geri yükleniyor

Eğer bağlantı ya da kameranın eşlendiği Mi hesabı değiştirildiğinde, fabrika ayarlarını geri yüklemeniz gerekmektedir. Sıfırlama tuşuna basın ve yaklaşık üç saniye boyunca basılı tutun. Gösterge hızlıca turuncu yanıp sönmeye başladığında, fabrika ayarları başarıyla geri yüklenmiştir. Ardından kamerayı uygulama ile yeniden bağlayabilirsiniz.

Not: Fabrika ayarlarını geri yüklemek, MicroSD karttaki içerikleri silmeyecektir.

Gerçek Zamanlı Gözetim

Uygulamada, gerçek zamanlı gözetim yapabilir, görüntü keskinliği ayarlayabilir, yatay ve dikey açıları ayarlayabilir, görüntü yakalayabilir ve kaydedebilir ve arama yapabilirsiniz.

Kızılötesi Gece Görüşü

Ortam ışığı karardıkça, kamera otomatik olarak gece görüşü moduna geçebilir. Dahili kızılötesi ışıklarla karanlıkta net bir şekilde video çekebilir.



Oynatma

Kameranın oynatma özelliđi yalnızca uyumlu bir MicroSD kart takıldıđında kullanılabilir. Bir MicroSD kart takıldıđında ve kamera takıldıđında otomatik olarak video kaydetmeye başlar. Uygulamadaki oynatma düğmesine dokunun, ardından oynatmak istediđiniz zaman aralıđını seçmek için zaman cetvelini sürükleyin. Desteklenen maksimum oynatma hızı 16x'dir.

Ev Gözetim Asistanı

Ev gözetim asistanı etkinleřtirildiđinde, eđer kamera gözetlenen alanda gerçek zamanlı olarak insan hareketi ve deđişiklikler algılırsa videoları kaydedecektir. Ardından anlık uygulama bildirimini alacaksınız. Mi Home/Xiaomi Home uygulamasından ev gözetim asistanını etkinleřtirebilir ya da devre dıřı bırakabilirsiniz. 24 saat, gündüz, gece, özel periyot gözetimi, alarm hassasiyeti ve alarm zamanı aralıkları, vs. ayarlarını yapabilirsiniz.



Video Paylaşımı

Uygulamada, kamerayı başkalarıyla paylaşmak için ayarlar menüsünden cihaz paylaşım seçeneğini seçebilirsiniz. Kamerayı paylaştığınız kullanıcıların uygulamayı indirmeleri ve Mi hesabı ile oturum açmaları gerekmektedir.

Not: Kullanım kılavuzundaki ürün, aksesuar ve kullanıcı arayüzü çizimleri yalnızca referans amaçlı olarak sağlanmıştır. Ürün iyileştirmeleri nedeniyle asıl ürün ve işlevler farklılık gösterebilir.



Bakım Onarımında Uyulması Gereken Kurallar

Bu kameranın çalışma sıcaklığı aralığı -10 °C ile 40 °C'dir. Kamerayı, sıcaklığı belirtilen sıcaklık aralığının üstünde veya altında olan ortamlarda kullanmayın. Kamera hassas bir elektronik üründür. Normal çalışmasını sağlamak için, kamerayı yüksek nem seviyesine sahip ortamlara kurmayın ve kameranın içine su girmesine izin vermeyin.

Kameranin performansını artırmak için, kameranın lensini cam pencereler veya beyaz duvarlar gibi yansıtıcı yüzeylere ya da yakınlarına yerleştirmeyin. Bu, görüntünün kameranın yakınındaki bölgelerde aşırı parlak görünmesine ve daha uzak alanlarda daha koyu renkte görünmesine veya kameranın beyaz görüntüler üretmesine neden olacaktır.

Kameranin güçlü Wi-Fi sinyali olan bir alana kurulduğundan emin olun. Kamerayı, Wi-Fi sinyalini etkileyebilecek metal nesnelere, mikrodalga fırınlar gibi nesnelere yakınına koymayın. Normal koşullar altında, bu ekipman için anten ile kullanıcı arasında en az 20 cm'lik bir mesafe bırakılmalıdır.



Güvenlik Bilgileri

Göz Sağlığı

Kameraya uzun süre kullanmaktan kaynaklanan göz yorgunluğunu veya boyun, kol, dirsek ve omuz ağrılarını önlemek için lütfen aşağıda listelenen önerileri uygulayın:

Kamerayı gözlerinizden 20-28 inç (yaklaşık 50-70 cm) uzakta tutun.

- Kameraya bakarken göz yorgunluğunu gidermek için daha sık göz kırpın. Kamerayı iki saat kullandıktan sonra gözlerinize 20 dakikalık bir ara tanıyın. Gözlerinizi kameradan ayırın ve belirli bir mesafedeki bir şeye en az 20 saniye bakın. Boyun, kollar, sırt ve omuzlardaki gerilimi azaltmak için vücudunuzu gerin.

Düşük Mavi Işık

Son yıllarda mavi ışığın neden olduğu göz hasarları giderek daha dikkat çekici hale geldi. Genel olarak mavi ışığın dalga boyu 400-480 nm ve zararlı mavi ışığın dalga boyu 415-455 nm'dir. Bu monitör, mavi ışık emisyonuna maruz kalmanızı azaltmaya yardımcı olan bir işleve sahiptir. Düşük mavi ışık modunu Ayarlar menüsünden etkinleştirebilirsiniz.



Teknik Özellik ve Enerji tüketimi

Teknik Özellikler

Ad: Mi 360° Ev Tipi Güvenlik Kamerası 2K

Model: MJSXJ09CM

Ürün Boyutları: 115 x 78 x 78 mm

İzleme Açısı: 110°

Açıklık: F1.4

Çalışma Sıcaklığı: -10 °C ila 40 °C

Şunlarla uyumludur: Android 4.4 ve iOS 9.0 veya sonraki sürümleri

Depolama: MicroSD kart (32 GB belleğe kadar)

Kablosuz Bağlantı: Wi-Fi IEEE 802.11 b/g/n 2,4 GHz

Wi-Fi İşlem Frekansı: 2412-2472 MHz

Wi-Fi Maksimum Çıkış Gücü: <20 dBm

Net Ağırlık: 310 g

Giriş: 5 V= 2 A

Çözünürlük: 2304 x 1296

Video Codec: H.265



Enerji Tüketimi

- Kullanmadığınızda Bluetooth ve kablosuz ağlar gibi veri bağlantılarını kapatın.
- Ekran parlaklığını azaltın ve ekranı daha kısa bir süre sonra kapanacak şekilde ayarlayın.
- Tuş sesleri vb. gereksiz sesleri kapatın.



Şu Şirket İçin Üretildi: Xiaomi Communications Co., Ltd.

Üretici: Shanghai Imilab Technology Co., Ltd. (Mi Ekosisteminde yer alan şirketlerden biri)

Adres: Room 001A, Floor 11, Block 1, No. 588 Zixing Road, Minhang



Uygunluk Beyanı



İşbu belge ile Shanghai Imilab Technology Co., Ltd., radyo ekipmanı tipi Mi 360° Ev Tipi Güvenlik Kamerası 2K ürününün 2014/53/EU sayılı Direktife uygun olduğunu beyan etmektedir. AB uygunluk beyanının tam metnine şu adresten ulaşılabilir: <http://www.mi.com/global/service/support/declaration.html>



Geri Dönüşüm



Bu ürün AEEE yönetmeliğine uygundur.

Bu sembolü taşıyan tüm ürünler, elektrikli ve elektronik ekipman atıklarıdır (2012/19/EU sayılı direktifte WEEE olarak belirtilmiştir) ve bunların sınıfandırılmamış evsel atıklarla birlikte atılmaması gerekir. Bunun yerine ekipman atıklarınızı, elektrikli ve elektronik ekipman atıklarının geri dönüşümü için devlet veya yerel makamlar tarafından belirlenmiş bir toplama noktasına teslim ederek insan sağlığını ve çevreyi korumanız gerekir. Doğru imha ve geri dönüşüm, çevre ve insan sağlığı üzerindeki olası olumsuz sonuçları önlemeye yardımcı olur. Söz konusu toplama noktaları ve bu tür toplama noktalarının koşul ve şartları ile ilgili daha fazla bilgi için lütfen kurulumcuya veya yerel makamlara başvurun.



Temizlik, Bakım ve Kullanım Hataları

Cihazınızı, pilinizi, şarj cihazınızı ve aksesuarlarınızı dikkatli kullanın. Aşağıdaki öneriler cihazınızı çalışır durumda tutmanıza yardımcı olur.

- Cihazı kuru tutun. Yağmur damlaları, nem ve her türlü sıvı ya da su buharı, elektronik devrelere zarar verebilecek mineraller içerebilir.
- Cihazı tozlu veya kirli yerlerde kullanmayın ve saklamayın.
- Cihazı sıcaklığın yüksek olduğu ortamlarda saklamayın.

Yüksek sıcaklıklar cihaza veya pile zarar verebilir.

- Cihazı soğuk yerlerde saklamayın. Cihaz tekrar normal sıcaklığına döndüğünde, cihazın içinde nem oluşarak cihaza zarar verebilir.
- Cihazı kullanım kılavuzunda belirtilenden farklı bir yöntemle açmayın. Yetkisiz modifikasyonlar cihaza zarar verebilir ve telsiz cihazlara ilişkin düzenlemeleri ihlal edebilir. Cihazı ya da pili düşürmeyin, çarpmayın ya da sallamayın. Sert kullanım cihaza zarar verebilir.
- Bu cihazın yüzeyini temizlemek için yalnızca yumuşak, temiz ve



kuru bir bez kullanın.

- Cihazı boyamayın. Boya düzgün çalışmayı engelleyebilir.
- Cihazı mıknatıslardan veya manyetik alanlardan uzak tutun. Önemli verilerinizin emniyette olması için, bu verileri cihazınız, hafıza kartınız veya bilgisayarınız gibi en az iki farklı yerde saklayın ya da uygun bir yere yazın.

Uzun süren bir işlem sırasında cihaz ısınabilir. Çoğu zaman bu normaldir. Fazla ısınmayı önlemek amacıyla cihaz otomatik olarak yavaş çalışabilir, uygulamaları kapatabilir, şarj etmeyi kapatabilir ve gerekirse kendi kendini kapatabilir. Cihaz gerektiği gibi çalışmıyorsa cihazı en yakın yetkili servise götürün.



Tüketicinin Yapabileceği Bakım ve Onarım

Cihaz ile ilgili tüketicinin yapabileceği bir bakım, onarım veya periyodik bakım bulunmamaktadır. Bakım ve onarım ihtiyacınız olması durumunda Yetkili Servis listesinde bulunan noktalardan destek alabilirsiniz.

Taşıma ve Nakliye Sırasında Dikkat Edilecek Hususlar

- Cihazınızı taşımadan önce tüm bağlantılarının sonlandırıldığından ve bağlı kablolarının çıkartıldığından emin olmanız gerekmektedir.
- Paketlerken, orijinal kutusunu ve paketleme malzemelerini kullanın.
- Cihazı kullanırken ve daha sonra bir yer değişikliği esnasında sarsmamaya, darbe, ısı, rutubet ve tozdan zarar görmemesine özen gösteriniz.



Original Declaration of Conformity

EU DECLARATION OF CONFORMITY

Apparatus/Equipment

Product: Mi 360 Home Security Camera 2K

Model: MJSXJ09CM

SKU No.: BHR4457GL

Batch or Serial Number: 29048/XXXXXXXX

(The first X represent the factory code,the next eight X's represent the natural number starting from 0000001)

Manufacturer or his authorized representative:

Name: Shanghai Imilab Technology Co., Ltd.

Address: Room 001A, Floor 11, Block 1, No. 588

Zixing Road, Minhang District, Shanghai,China

Country: China

Manufacturers authorized EU Representative

Name:

Address:

Country

This declaration of conformity is issued under the sole responsibility of the manufacturer.

Object of the declaration: Listed above

The object of the declaration described above is in conformity with the following relevant Union harmonization directives and/or legislation(s):

| | | |
|---|------------------------------|-------------------------------------|
| Radio Equipment Directive (RED) | 2014/53/EU | <input checked="" type="checkbox"/> |
| Low Voltage Directive (LVD) | 2014/35/EU | <input type="checkbox"/> |
| Electromagnetic Compatibility Directive (EMCD) | 2014/30/EU | <input type="checkbox"/> |
| Restriction of the use of certain hazardous substances (RoHS) | 2011/65/EU | <input checked="" type="checkbox"/> |
| Ecodesign Requirements for energy-related products (ErP) | 2009/125/EC | <input type="checkbox"/> |
| Machinery (MD) | 2006/42/EC | <input type="checkbox"/> |
| Toys safety | 2009/48/EC | <input type="checkbox"/> |
| Personal protective equipment (PPE) | Regulation (EU) 2016/425 | <input type="checkbox"/> |
| Construction products (CPD/CPR) | Regulation (EU) No 305/2011 | <input type="checkbox"/> |
| Cosmetic products | Regulation (EC) No 1223/2009 | <input type="checkbox"/> |
| Medical devices(MDD) | Directive 93/42/EEC | <input type="checkbox"/> |
| | | <input type="checkbox"/> |

References to the relevant harmonized standards used, including the date of the standard, or references to the other technical specifications, including the date of the specification, in relation to which conformity is declared:

| Harmonized Standard | Test Report No. | Test lab |
|---|-----------------|----------|
| EN 62368-1 :2014+A11 :2017 | ES200515044S | EMTEK |
| ETSI EN 301 489-1 V2.2.3 :2019; EN 301 489-17 V3.1.1 :2017; | ES200515042W01 | EMTEK |
| EN 300 328 V2.2.2 :2019 | ES200515042W02 | EMTEK |
| EN 62311:2008 | ES200515042W03 | EMTEK |
| EN 55032 :2015 ;EN 61000-3-2 :2014 ;EN 61000-3-3 :2013 ; EN55035 :2017 | ES200515045E | EMTEK |
| EN IEC 63000:2018 | ED200518045C005 | EMTEK |

Notified Body (Optional) :

Name of notified body:
Reference Number of the certificate:
4 digit notified body number:

Signed for and on behalf of: Shanghai Imlab
Technology Co., Ltd.
Place and date of issue: Shanghai 2022/1/13



Signature:

Name, function: Anna, Certification Engineer

Color Image of product:

