版次	修订内容	修订人	修订日期
1			
2			
3			

注：以本图纸数据为准

说明书

尺寸：100(L) x 130(W)mm
材质：128g 双铜纸
色彩：黑白印刷
装订方式：风琴折

封面

AZDOME

M200 DASH CAM

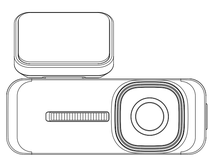

AZDOME M200

1/ BAŞLARKEN

KUTU IÇERIĞI

Paket, aşağıdaki aksesuarları içermektedir. Eğer malları aldıktan sonra herhangi bir aksesuar eksikse, lütfen mümkün olduğunca erken bizimle iletişime geçin.

M200 Dash Cam

Mini USB Çakmak Şarj

Kablo Klipsi

3M Yapışkan

Elektrostatik

Açma Aracı

Kılavuz

LÜTFEN DİKKAT: Hafıza Kartı Dahil Değildir. Sınıf 10, U3, A2 Hızında Micro-SD hafıza kartı kullanmanızı öneririz. M200 araç kamerası, maksimum 128 GB kapasiteli hafıza kartlarını destekler. Yetersiz hafıza kartları, makinenin tekrar tekrar yeniden başlamasına veya kayıtların eksik olmasına neden olabilir. Daha iyi bir kayıt performansı için lütfen hafıza kartınızı ilk kullanım öncesinde formatlayın.

Kurulum Kılavuzu

Lütfen kurulum tamamlandıktan sonra güç kaynağını bağlayın. Size en son kurulum videosunu göndermek için bizimle iletişime geçebilirsiniz.

Lütfen ön camda uygun bir yer seçin ve kurulum alanını temizleyin.
Lütfen önceden, kurulum yerinin sürücünün görüşünü etkileyip etkilemeyeceğini kontrol edin.

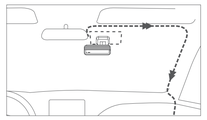

Statik yapışkanı kurulum pozisyonuna yerleştirin, ardından araç kamerasını statik yapışkanın alanı içinde konumlandırın.

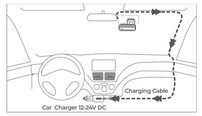

Açma aracı ve kablo klipsleri kullanarak güç kablosunu uygun pozisyonda sabitleyin. Ardından araç şarj cihazını bağlayarak sürüş kaydedicisini çalıştırın.

İpuçları: Ön kamera braketimiz ayarlanabilir, sürüş alışkanlıklarınıza göre kayıt açısını ayarlayabilirsiniz.

Teknik Özellikler

Model İsmi	M200
Diyafram	F=2.0
Renk	Siyah
Dil	İngilizce
Video Format	MP4
Fotoğraf Format	JPG
Video Kodlaması	H.264
Video Çözünürlüğü	1080P
G-sensor	3 Eksenli Sensör
Loop Kayıt	Evet
Wi-Fi	VAR
Zaman Atlamalı Kayıt	VAR (1 Saniyede 1 Kare, Hızlı Video Oynatma)
Park Modu	VAR (SADECE araç kamerası 3¼ Kablo Kitine bağlandığında çalışır)
hafıza	Maksimum 128 GB desteği (Sınıf 10, U3 Hızı)
Mikrofon	Var
Hoparlör	Var
güç	5V/ 1.5A
Çalışma Sıcaklığı	-20°C to 70°C (-4°F to 158°F)

2/ ÜRÜNE BAKIŞ

Diagram

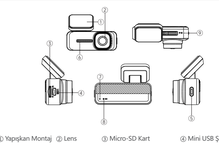

① Yapışkan Montaj ② Lens ③ Micro-SD Kart ④ Mini USB Şarj Portu
⑤ Güç Butonu ⑥ Hoparlör ⑦ Mavi Gösterge Işığı ⑧ Mikrofon
⑨ Reset Butonu

Buton ve Işıkların Kullanımı

Düğme	Fonksiyonlar
⏻	**Kapalı Durumdayken** Kaydetmek için düğmesine basın açmak için **Açık Durumdayken** 1. Bir kez kısa basışla videoyu kilitle 2. Üç kez kısa basışla SD kartı formatla 3. Güç düğmesine 3 saniye uzun basışla kapat 4. Güç düğmesine 10 saniye uzun basışla varsayılan ayarları geri yükle ve yeniden başlat
R	Cihazı sıfırlamak için cihaz açıkken reset butonuna basılı tutun
Mavi Işık	**Kayıt sırasında:** Mavi ışık her saniye bir kez yanıp söner **Kayıt durduğunda:** Mavi ışık sürekli yanar **Kilitlendiğinde veya güncellendiğinde:** Mavi ışık hızlıca yanıp söner

3/ KAMERAYI AYARLAMAK

ilk kullanım

Daha İyi bir kullanıcı deneyimi için, ilk kullanımda lütfen aşağıdaki adımları takip edin:

1. Hafıza kartını doğru yönde takın. Metal temas noktaları lens tarafına bakacak şekilde yerleştirin.
2. Güç kablolarının sıkıca bağlı olup olmadığını kontrol edin.
3. Güç bağlantısının doğru yapıldığını ve hafıza kartının cihaza takıldığını doğruladıktan sonra araç kamerasını açabilirsiniz. Başlangıç sürecinde aksesuarların çıkarılması cihazın kapanmasına neden olabilir.
4. Daha iyi bir kayıt performansı için ilk kullanımdan önce hafıza kartınızı formatlayın.

LÜTFEN DİKKAT: Hafıza kartı pakete dahil değildir. Class 10, U3, A2 hız sınıfında bir Micro-SD hafıza kartı kullanmanızı öneririz. M200 araç kamerası, maksimum 128GB kapasiteye kadar hafıza kartlarını destekler. Uygun olmayan hafıza kartları cihazın tekrar tekrar yeniden başlamasına veya kayıtların eksik olmasına neden olabilir.

Micro-SD Kartı Formatlamak İçin İki Yöntem

A. Güç Tuşu İle Hafıza Kartını Formatlama
Güç düğmesine 3 saniye içinde 3 kez basarak SD kartı formatlayabilirsiniz.

B. AZDOME Uygulaması İle Hafıza Kartını Formatlama
1. AZDOME uygulamasını indirin.
2. Wi-Fi üzerinden araç kamerasına bağlanın.
3. Çerçek zamanlı ön izleme sayfasına girin.
4. Kayıtlı durakların ve sağ üst köşedeki ayarlar düğmesine dokunun.
5. Ayarlar menüsünde SD kart formatlama seçeneğini bulun, seçin ve işlemi onaylayın.
6. Formatlama tamamlanana kadar bekleyin. İşlem başarılı olduğunda bir sesli uyarı alacaksınız.

Akıllı Telefonunuzla Gerçek Zamanlı Video İzleme

1. Google Play Store veya Apple App Store'da "AZDOME" uygulamasını arayın ve akıllı telefonunuza indirin.
2. Araç kamerasının "SIVTSA" güç kaynağına bağlı ve açık olduğundan emin olun.
3. Telefonunuzun "Wi-Fi" bağlantısını açın ve araç kamerasına bağlanın:
   - Telefonunuzun "Ayarlar > WLAN" bölümüne gidin.
   - Araç kamerasının Wi-Fi ağını seçin.
   - "Wi-Fi Adı (SSID)": M200_******
   - "Varsayılan Şifre": 1234567B

LÜTFEN DİKKAT:
Wi-Fi'ye bağlandıktan sonra "İnternet Bağlantısı Yok" uyarısı alabilirsiniz, bu normaldir.
Araç kamerasının Wi-Fi bağlantısı yalnızca video ve fotoğraf aktarımı için kullanılır; internet veya bulut üzerinden yayın yapmaz. Bu uyarıyı görmezden gelebilirsiniz.

封底

AZDOME

1- (833) 6675545
Mon-Fri: 9 AM - 9 PM
Sat-Sun: 9 AM - 6 PM PT
service@azdomevip.com
www.azdomevip.com

4. "AZDOME" uygulamasını yükledikten sonra, kayıt ekranında e-posta adresinizle kayıt olup giriş yapın.
   - Eğer doğrulama kodunu almamışsanız, sağ üst köşedeki "Girişi Atla" seçeneğine dokunarak bir sonraki sayfaya geçin ve "Araç Kamerası Ekle" seçeneğini seçin.

5. Devam etmek için "Ekransız Araç Kamerası" seçeneğine dokunun.

6. Telefonunuzun araç kamerasının Wi-Fi'ye bağlı olduğundan emin olun ve devam etmek için "Next" butonuna dokunun. Bağlantı başarılı olduğunda, "M200" model araç kamerası görünecektir. Bağlı araç kamerasına dokunarak "Canlı Video Ön İzleme" arayüzüne geçin.

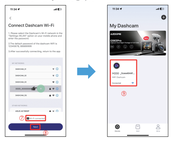

Videoları Akıllı Telefonunuza İndirin

1. "Canlı Video Ön İzleme" arayüzüne gidin. Öncelikle kaydı durdurun, ardından "Araç Kamerası Albümleri" seçeneğine dokunarak fotoğraf, video ve acil durum dosyalarına erişin.

2. İndirilecek video dosyalarını seçin, ardından bu indirilen video dosyalarını uygulamanın ana arayüzündeki "Mine" menüsünde "Yerel Video" bölümünde bulabilirsiniz. Bir video dosyası indirmenin biraz zaman alabileceğini unutmayın.

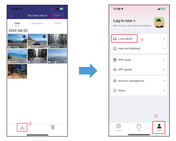

Kaydedilen Videoları PC/MAC'te İzleme

1. MikroSD kartı araç kamerasından çıkarın.
2. Kartı mikroSD kart okuyucuya takın ve bir bilgisayara bağlayın.

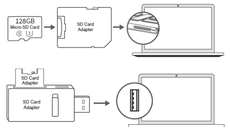

3. Önceden yüklenmiş sabit disklerine bağlı olarak "D" veya "E" sürücüsünü veya başka bir ismi görebilmeniz gerekir. Eklenen flash sürücüyü bulduğunuzda, üzerine çift tıklayın; ardından "Video", "Lock" ve "Photo" adlı dosya klasörlerini görecek-siniz.

4/ KAMERAYI KULLANMAK

Video Çözünürlüğü
Bu kameranın video çözünürlüğü 1920x1080P 30fps'dir.

Döngü Kayıt - 1 dk (Varsayılan)/ 2 dk/ 3 dk
Araç kamerasında sürekli kayıt özelliğini etkinleştirir. Hafıza kartı dolduğunda, araç kamerası otomatik olarak en eski dosyaları silerek yeni kayıtlar için yer açar. Döngü kaydı için her video dosyasının uzunluğunu seçebilirsiniz.

Ses Kaydı - Açık (Varsayılan)/ Kapalı
Video kaydı sırasında mikrofonu açabilir veya kapatabilirsiniz.

G-sensor - Kapalı/ Yüksek/ Orta (Varsayılan)/ Düşük
G-Sensör, kameradaki fiziksel ve yer çekimi kuvvetlerini algılamak için tasarlanmış 3 eksenli bir ivmeölçerdir. Video kaydı devam ederken, G-Sensör fiziksel veya yer çekimi etkisi nedeniyle tetiklendiğinde, video dosyasının mevcut döngü uzunluğu kilitlenir, böylece döngü işlevi tarafından silinmez.

Video Damgaları - Açık (Varsayılan)/ Kapalı
İndirilen videonun zaman damgasını kapatıp kapatmamayı seçebilirsiniz.

Frekans - 50HZ/60HZ (Varsayılan)
Burada, bulunduğunuz coğrafi konuma bağlı olarak ülkenizde kullanılan güç kaynağı özelliklerine göre frekansı seçmelisiniz: "60 Hz" (ABD, Kuzey Amerika) veya "50 Hz" (Avrupa, çoğu Asya ülkesi).

Açılış Zil Sesi - Açık (Varsayılan)/ Kapalı
Kameranın açılış zil sesini açıp açmamayı seçebilirsiniz.

Ses Seviyesi - Kapalı/ Düşük/ Orta (Varsayılan)/ Yüksek
Bu özellik, kameranın dahili hoparlörü aracılığıyla açılış sesi, uyarı sesi ve diğer ses seviyelerini ayarlamanıza olanak tanır.

Tarih/ Saat Formatı - MM/ DD/ YY
Bu özellik ile tarih formatını seçebilirsiniz.

Park Modu - Kapalı (Varsayılan)/ Açık
Bu işlev, yalnızca "3-Lead Hardwire Kit" doğru şekilde takıldığında çalışır. Park modu iki seçenek içerir.

Park İzleme - Kapalı/ Yüksek/ Orta/ Düşük
İhtiyaçlarınıza göre park izleme sırasında G-sensör hassasiyetini seçebilirsiniz.

Zaman Aralığı - Kapalı/ Açık
Zaman aralığı videosu, daha uzun videoları daha kısa olanlara sıkıştıran bir çekim tekniğidir. Araç kapatıldığında araç kamerası zaman aralığı moduna geçebilir ve belirlediğiniz zaman diliminde 24 saatlik kaydedilmiş videoyu sıkıştırıp kaydedecektir.

Zaman Aralığı Çalışma Süresi - 2 saat/ 8 saat (Varsayılan)/ 12 saat/ 24 saat
İhtiyaçlarınıza göre zaman aralığı kayıt modu süresini seçebilirsiniz.

LÜTFEN DİKKAT:
AZDOME'nin özel tasarımı olan "2YX02 Mini 3-Lead Hardwire Kit" bu özelliği kullanmak için gereklidir. Paket içeriğinde yer almamaktadır. Amazon'da "3YX02 Mini 3-Lead Hardwire Kit for M200 Dash Cam" olarak arama yapabilirsiniz.

System Setting

WiFi - Her Zaman Açık
AZDOME uygulamasında M200'ün Wi-Fi adını ve şifresini değiştirebilirsiniz.
Varsayılan Wi-Fi Adı: M200_****
Varsayılan Şifre: 1234567B

Not: AZDOME uygulaması, Android 5.0 ve üstü veya IOS 9.0 ve üstü cihazlar için kullanılabilir. Telefonunuz Wi-Fi'ye bağlı olduğunda araç kamerasını çalıştıramazsınız.

SD Kartı Formatla
Mikro SD kartınızı, ilk kez kullanırken araç kameranızla birlikte formatladığınızdan emin olun.

Varsayılan Ayarlar
Buradan tüm ayarları fabrika varsayılan ayarlarına geri yükleyebilirsiniz.

SD Kart Bilgisi
Burada hafıza kartınızın depolama bilgilerini bulabilirsiniz.

Yazılım Sürümü
Burada kameranızda yüklü olan mevcut yazılım sürümünü kontrol edebilirsiniz. Bu bilgi, gelecekte daha yeni bir yazılım sürümünün mevcut olup olmadığını kontrol etmek için gereklidir.

5/ SİSTEM GÜNCELLEMESİ

1. MikroSD kartı araç kamerasından çıkarın.
2. Kartı mikroSD kart okuyucuya takın ve bilgisayarınıza bağlayın.
3. En son "M200" yazılımını "www.azdomevip.com > Destek > İndir" bölümünden bilgisayarınıza indirin.
4. İndirilen yazılımı (ZIP dosyasını) çıkarın ve mikroSD kartın kök dizinine kopyalayın.
5. Kameranı araç şarj cihazına bağlayarak yazılım güncelleme işlemine başlayın. Mavi gösterge ışığının hızlı bir şekilde yanıp söndüğünü görmelisiniz, bu da "M200" araç kameranızın yeni yazılıma güncellendiğini gösterir.
6. En son yazılım sürümünü kontrol etmek için uygulamanın ayarlarına gidin ve "Yazılım Sürümü" seçeneğini seçin.

LÜTFEN DİKKAT:
Yazılım güncellemesi bir dakikaya kadar sürebilir, bu yüzden sabırlı olun. Yazılım güncellemesi sırasında güç bağlantısını kesilmediğinden emin olun. Güncelleme tamamlandığında, araç kamerası otomatik olarak açılacaktır.

6/ SORULAR VE CEVAPLAR

S1: Kamera otomatik olarak açılıp kapanıyor mu?
Optimal performans sağlamak için lütfen araç şarj cihazımızı kullanın ve çıkış akımının "5V/1.5A" ye ulaştığını doğrulayın.

S2: Desteklenen maksimum SD kart kapasitesi nedir?
"M200" araç kamerası, maksimum "128GB" ye kadar hafıza kartlarını destekler. "Class 10, U3, A2" hızında bir mikro SD hafıza kartı kullanmanızı öneririz. Uygun olmayan hafıza kartları, cihazın sürekli yeniden başlatılmasına veya eksik kayıtlara neden olabilir. İlk kullanımda hafıza kartınızı formatladığınızdan emin olun.

S3: Kamera sıcak mı oluyor?
Kameranın hafif ısınması normaldir. Yüksek hızda video kaydı yapılması nedeniyle araç kamerası kullanırken sıcak olabilir. (58°F/70°C) geçmemelidir.)

S4: Aracımın etrafındaki videoları uzaktan izleyebilir miyim?
"AZDOME M200" araç kamerası, bulut veya internet akışını desteklemez. Araç kamerasının 10 feet (3 metre) içinde kaldığınız sürece, "AZDOME" uygulaması aracılığıyla gerçek zamanlı video ve görüntülere erişebilirsiniz.

S5: Oynatma sırasında ses video ile senkronize değil mi?
Bilgisayarınızdaki codec'ler uyumlu olmayabilir veya en son standartları desteklemiyor olabilir. "www.azdomevip.com > Destek > İndir" bölümünden en son "AZDOME Player" ı indirin.

S6: Video dosyaları bilgisayarımda oynatılamıyor mu?
Araç kamerasının video dosyaları "MP4" formatındadır ve uygun oynatma yazılımı yüklü değilse bilgisayarınızda uyumlu olmayabilir.

S7: Videoda ses yok mu?
Ayarlar Menüsü içinde "Ses Kaydını" açtığınızdan emin olun. Ayrıca, ayarlar menüsü içinde "Zaman Aralığı Kayıt" seçeneğinin kapalı olduğundan emin olun.

S8: Araç kameramda dosyaları silemiyor mu yor?
Bu dosyaların "Kilitli" olup olmadığını kontrol edin. Eğer öyleyse, lütfen "Kilit Açma" talimatlarını izleyin.

FCC

Bu ürün, Avrupa Topluluğu'nun radyo arayüzü gerekseinimlerine uygundur.

Bu sembol, ürünün evsel atık olarak atılmaması gerektiğini, uygun bir geri dönüşüm merkezine teslim edilmesi gerektiğini belirtir. Geri dönüşüm, doğal kaynakların, insan sağlığının ve çevrenin korunmasına yardımcı olur. Bu ürünün imhası ve geri dönüşümü hakkında daha fazla bilgi için yerel belediyenizle, imha hizmetinizle veya bu ürünü satın aldığınız dükkanla iletişime geçin.

Uygunluk için sorumlu tarafça açıkça onaylanmamış değişiklikler veya modifikasyon-lar, kullanıcının ekipmanı kullanma yetkisini geçersiz kılabilir. Bu ekipman, FCC Kurallarının 15. Bölümü uyarınca, Sınıf B dijital cihazlar için belirlenen sınırlara uygun olarak test edilmiştir. Bu sınırlar, konutlarda zararlı parazitlere karşı makul bir koruma sağlamayı amaçlamaktadır. Bu ekipman, radyo frekansı enerjisi üretir, kullanır ve yayabilir ve talimatlara uygun olarak kurulup kullanılmadığı takdirde radyo iletişiminde zararlı parazitlere neden olabilir. Ancak, belirli bir kurulumda parazitin meydana gelmeyeceğine dair bir garanti yoktur.

Eğer bu ekipman radyo veya televizyon alımında zararlı parazitlere neden olursa ve bu durum ekipmanı kapatıp açarak belirlenebilirse, kullanıcı aşağıdaki önlemlerden birini veya daha fazlasını deneyerek paraziti düzeltmeye çalışmalıdır:
- Alıcı antenini yeniden yönlendirin veya yerini değiştirin.
- Ekipman ile alıcı arasındaki mesafeyi artırın.
- Ekipmanı, alıcının bağlı olduğu devreden farklı bir çıkışa bağlayın.
- Yardım için satıcıyla veya deneyimli bir radyo/TV teknisyeniyle danışın.

Bu cihaz, FCC Kurallarının 15. Bölümüne uygundur. İşlem, aşağıdaki iki koşula tabidir: (1) bu cihaz zararlı parazitlere neden olamaz ve (2) bu cihaz alınan herhangi bir paraziti kabul etmelidir; bu parazit, istenmeyen çalışmalara neden olabilir.

Bu ekipman, kontrolsüz bir ortam için belirlenen FCC radyasyon maruziyet sınırlarına uygundur. Bu ekipman, radyatör ile vücudunuz arasında minimum 20 cm mesafe olacak şekilde kurulmalı ve kullanılmalıdır. Bu verici, başka bir anten veya verici ile bir arada yer almamalı veya çalıştırılmamalıdır.

技术要求

1. 印刷清晰
2. 尺寸公差为 ±2mm
3. 材料应符合 RoHS 和 REACHE 要求

模切走位 ≤±1mm
套印准确，各色套印，不露杂色，套印误差 ≤0.5mm

折后封面

折后封底

注：红色边框线为标注线，请勿印刷。

AZDOME	名称	M200 说明书	绘制	设计单位	深圳市凌度汽车电子有限公司
	材质	128g 双铜纸	审核 欧亚靖	图纸编号	
	尺寸	100(L)x130(W) mm	校对	物料代码	
	单位 m/m	比例 1:1 / 数量 1	批准	日期	20241203